

Emissie inventaris Alsema

Betreft jaar:	2013
Locatie:	Zuidlaren
Laatste keer bijgewerkt:	27-1-2016



Scope 1:	Specificatie:	1e Kwartaal	2e Kwartaal	3e Kwartaal	4e Kwartaal	Totaal: Eenheid	Conversiefactor	CO2 in gram	CO2 in kg	CO2 in ton	Percentage:
Personenvervoer auto	Benzine	464	350	343	409	1566 liter	2780	4353480,00	4353,48	4,35	0,49
Personenvervoer auto	Diesel	41415	43904	34177	44197	163693 liter	3135	513177555,00	513177,56	513,18	57,23
Energiedragers anders dan vervoer	Benzine	787	1065	1042	952	3846 liter	2780	10691880,00	10691,88	10,69	1,19
Energiedragers anders dan vervoer	Diesel	2381	4281	4829	1938	13429 liter	3135	42099915,00	42099,92	42,10	4,70
Energiedr. a.d. vervoer op projecten	Diesel	34608	23117	6064	21698	85487 liter	3135	268001745,00	268001,75	268,00	29,89
Gasverbruik	Aardgas	8296	5532	5726	8102	27656 Nm3	1825	50472200,00	50472,20	50,47	5,63
Gasverbruik	Propaan	1831	876	198	847	3752 liter	1725	6472200,00	6472,20	6,47	0,72
TOTAAL SCOPE 1								895268975,00	895268,98	895,27	99,84

Scope 2:	Specificatie:	1e Kwartaal	2e Kwartaal	3e Kwartaal	4e Kwartaal	Totaal: Eenheid	Conversiefactor	CO2 in gram	CO2 in kg	CO2 in ton	Percentage:
Electriciteitsverbruik	Groen (bijlage)	20589	16846	17843	26766	82044 kWh	15,024	1232629,06	1232,63	1,23	0,14
Zakelijk verkeer - prive auto	Brandstof niet bekend					0 kilometer	210	0,00	0,00	0,00	0,00
Personenvervoer vliegtuig	>2500 km					0 reizigerskm	135	0,00	0,00	0,00	0,00
TOTAAL SCOPE 2								1232629,06	1232,63	1,23	0,14

Scope 3:	Specificatie:	1e Kwartaal	2e Kwartaal	3e Kwartaal	4e Kwartaal	Totaal: Eenheid	Conversiefactor	CO2 in gram	CO2 in kg	CO2 in ton	Percentage:
Waterverbruik	Drinkwater	152,75	152,75	152,75	152,75	611 m3	300	183300,00	183,30	0,18	0,02
Papierverbruik A4/A3	EU Ecolabel PT/11/002	352,5	352,5	336	336	1377 kg	0,573	789,02	0,79	0,00	0,00
TOTAAL SCOPE 3								183300,00	183,30	0,18	0,02

Footprint 2013

- Personenvervoer auto Benzine
- Personenvervoer auto Diesel
- Energiedragers anders dan vervoer Benzine
- Energiedragers anders dan vervoer Diesel
- Energiedr. a.d. vervoer op projecten Diesel
- Gasverbruik Aardgas
- Gasverbruik Propaan
- Electriciteitsverbruik
- Zakelijk verkeer - prive auto
- Personenvervoer vliegtuig
- Waterverbruik
- Papierverbruik A4/A3

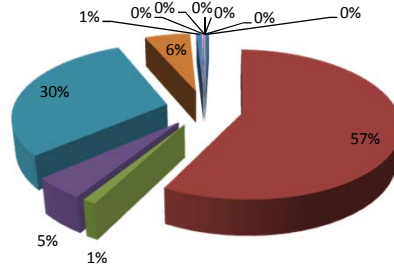

TOTAAL scope 1 & 2: 896,50 ton CO2
 TOTAAL scope 1 t/m 3: 896,68 ton CO2

TOTAAL CO2 emissie: **896,68 ton CO2**

Gefactureerde omzet 2013: € 9.639 (x 1000)
 CO2 per € 1000, = omzet: 0,09 ton CO2/omzet

Betekenis: Alsema is een Klein bedrijf conform de CO2 prestatieladder.
 De totale CO2-uitstoot van de kantoren en bedrijfsruimten bedraagt minder dan 500 ton per jaar, en de totale CO2-uitstoot van alle bouwplaatsen en productielocaties bedraagt minder dan 2000 ton per jaar.

Kantoor: 51,89 ton CO2 (Betreft: Gas-, Electriciteits-, Water- en papierverbruik)
 Projecten: 844,80 ton CO2 (Betreft: Rest)